E-Gitarre Blues Lektion 2 Lick 2

Dieser Lick wird gerne als "Intro"- oder Abschluss-Lick (11. und 12.Takt) gespielt !

Standard tuning

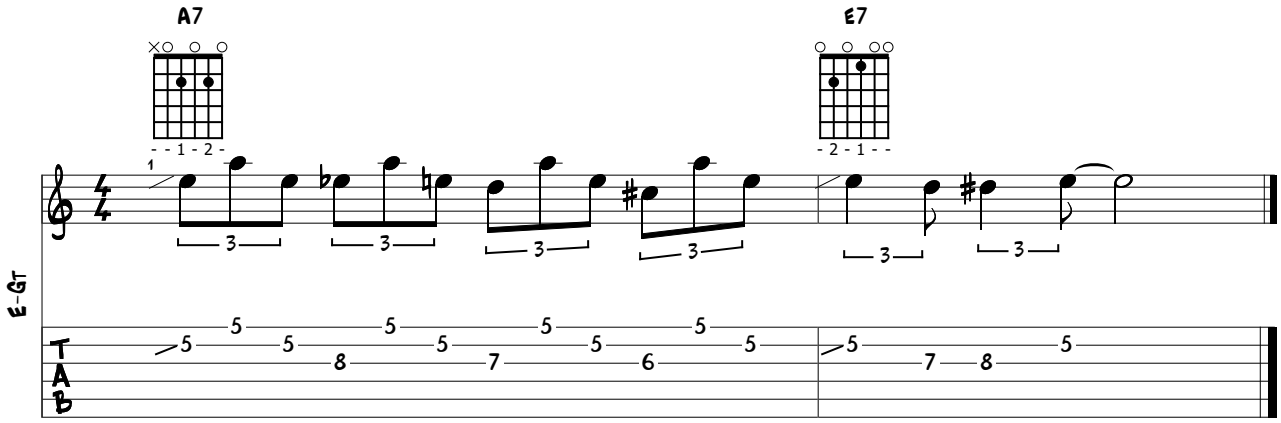

Copyright www.blues-spielen.de
All Rights Reserved - International Copyright Secured